

ANEXO B Folha 7/10 (informativo)

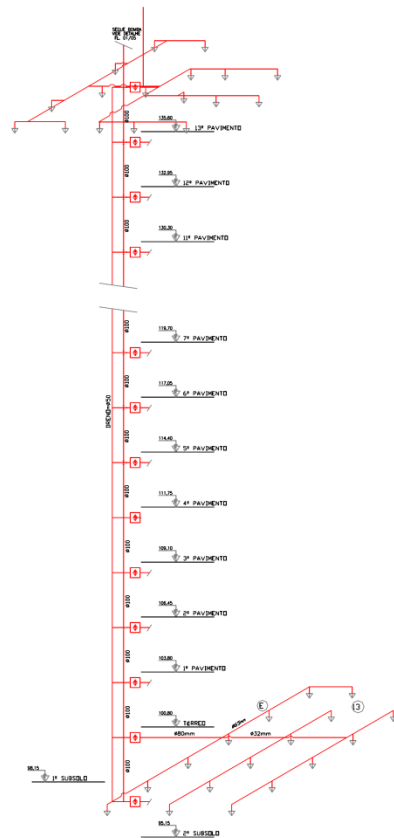

ISOMÉTRICO CHUVEIROS AUTOMÁTICOS

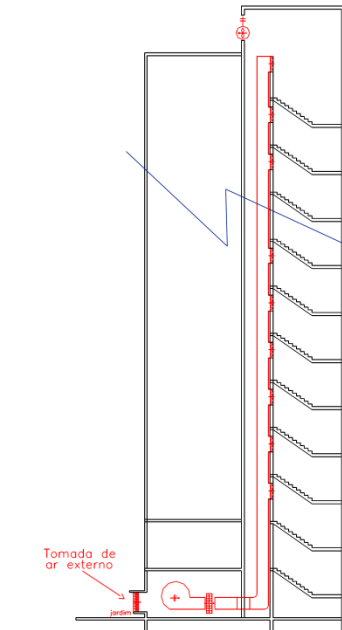

DETALHE DA PRESSURIZAÇÃO

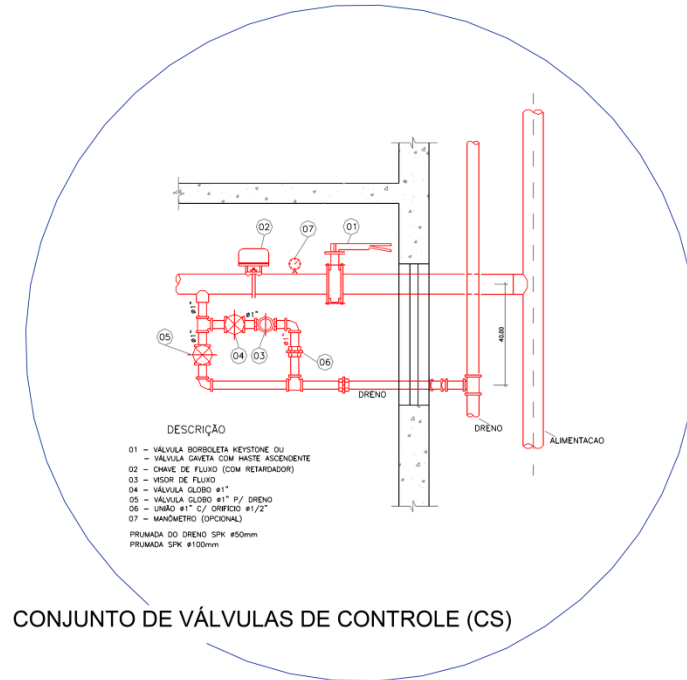

DESCRIÇÃO

- 01 - VÁLVULA BORBOLETA KEYSTONE OU
 - VÁLVULA GAVETA COM HASTE ASCENDENTE
 - 02 - CHAVE DE FLUXO (COM RETRÓGRADO)
 - 03 - VISOR DE FLUXO
 - 04 - VÁLVULA GLOBO #1"
 - 05 - VÁLVULA GLOBO #1" P/ DRENO
 - 06 - UNÃO #1" C/ ORIFÍCIO #1/2"
 - 07 - MANÔMETRO (DIFERENCIAL)
- PRUMADA DO DRENO SPK #50mm
PRUMADA SPK #100mm

CONJUNTO DE VÁLVULAS DE CONTROLE (CS)

Anexo B – fl. 7/10 (Informativo)

EMPRESA	Proprietário da Res. pelo uso: João Alegre	Resp. Técnico: José Feliz	07/10
	PROJETO TÉCNICO DE SEGURANÇA CONTRA INCÊNDIO PROJETO DE CHUVEIROS AUTOMÁTICOS - Isométrico e Detalhe Pressurização		
Localidade:	Ocupação:	Local:	
Proprietário:	Responsável pelo uso:	Resp. Técnico:	
Área do Terreno:	Área Construída:	Desenho:	Escala: 1:200